Dimanche 22 juin 2014

SPECTACLES

	Salle Polyvalente de l'ancienne école - 16, rue Papu *(plan **n°1**)*
14h30 *(1h30)*	**La grande impro** - *La CIBLE* La CIBLE vous propose d'assister à la création en direct de deux histoires improvisées. Ces deux histoires, de 30 minutes chacune, prennent vie dans l'instant grâce aux comédiens et à un metteur en scène qui les guide au cours de ces deux voyages... C'est la Grande Impro !
	Cour de l'ancienne école - 16, rue Papu *(plan **n°3**)*
16h *(10 min)*	**Château rouge*** - *Création de la Cie Gena. R* Château rouge est un duo de mime/danse/théâtre corporel. Deux êtres se croissent pour le meilleurs comme pour le pire. ** Entrée gratuite*
	Salle Polyvalente de l'ancienne école - 16, rue Papu *(plan **n°1**)*
16h30 *(1h15)*	**Le spectateur condamné à mort** *(de Matei Visniec) - Atelier théâtre de l'association du Bourg L'Evêque* Comédie tragi-comique. Dans la salle d'un tribunal, un spectateur est désigné coupable. Petit à petit l'accusation se transforme en autocritique : tout le monde n'est-il pas coupable lorsque la justice n'est qu'une mascarade ?
	ADEC-Maison du Théâtre Amateur - 45, rue Papu *(plan **n°4**)*
18h15 *(1h30)*	**Médée Kali** *(de Laurent Gaudé) - Sous le soleil les bombes* Médée Kali, c'est l'image de la femme mythique, de l'amante, de la mère, de l'amour et de la cruauté. De Inde à la Grèce, entre déesse et monstre, les statues s'animent, le vent cesse de souffler, les voix des enfants surgissent de l'ombre. Dans ce monologue rythmé par la batterie acoustique, Médée Kali nous fait voyager dans les profondeurs du féminin.
	Salle Polyvalente de l'ancienne école - 16, rue Papu *(plan **n°1**)*
20h00 *(1h30)*	**Du rififi au labo*** - *Création de la Cie Hop là !* Une série de meurtres sanguinaires... Des cadavres évaporés... L'agence Milton & Associés est chargée de résoudre cette affaire. Une drôle d'enquête en chansons dont vous serez les témoins actifs.

4 € plein tarif / **3 €** réduit
- Demandeurs d'emploi, étudiants, adhérents association Bourg l'évêque, adhérents ADEC, de L'Antre-2, carte Sortir
- Application du tarif réduit à partir de 2 séances achetées
- **Gratuit** moins de 12 ans

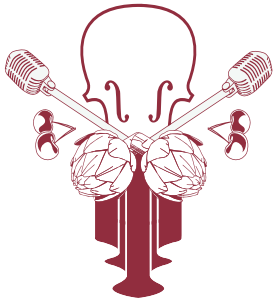

Pensez à réserver vos places : Par tél. : 02.99.33.20.01
ou par email : contact@adec-theatre-amateur.fr

L'Antre-2 Café (14 rue Papu) sera ouvert pendant le festival.
Café sans alcool proposant des produits issus du commerce équitable.

Levés de rideau (en début de certains spectacles) et **expositions** : photos, peinture sur porcelaine, peinture à l'huile, textes d'atelier d'écriture, dessins d'enfants sur le thème « **Le chant de la gourmandise** » à l'Association du Bourg l'Evêque, l'Antre-2 Café et à l'ADEC

LES FLEURS DU MAIL

DU 20 AU 22 JUIN 2014

Quartier du **Bourg l'Évêque**
Rennes

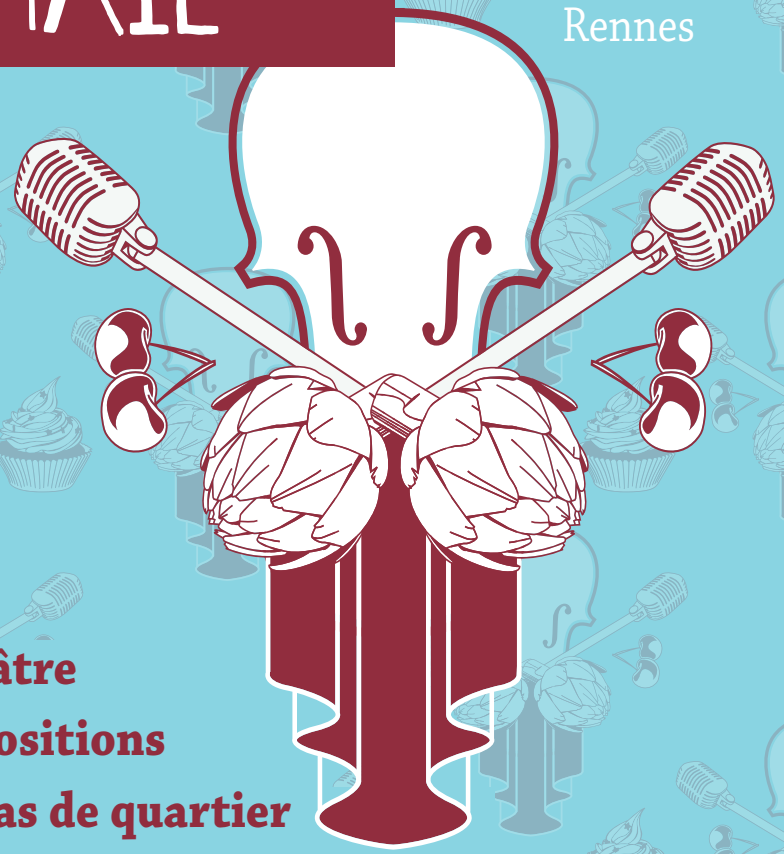

Théâtre
Expositions
Repas de quartier
Fête de la musique

Info : www.assobourgleveque.org - 02.30.02.62.27
Réservations : contact@adec-theatre-amateur.fr - 02.99.33.20.01

cet événement est organisé par :

L'Antre-2 Café — St Cyr — association du bourg l'évêque — ADEC Maison du Théâtre Amateur

avec le soutien de :

rennes.fr VIVRE EN INTELLIGENCE

Vendredi 20 juin 2014

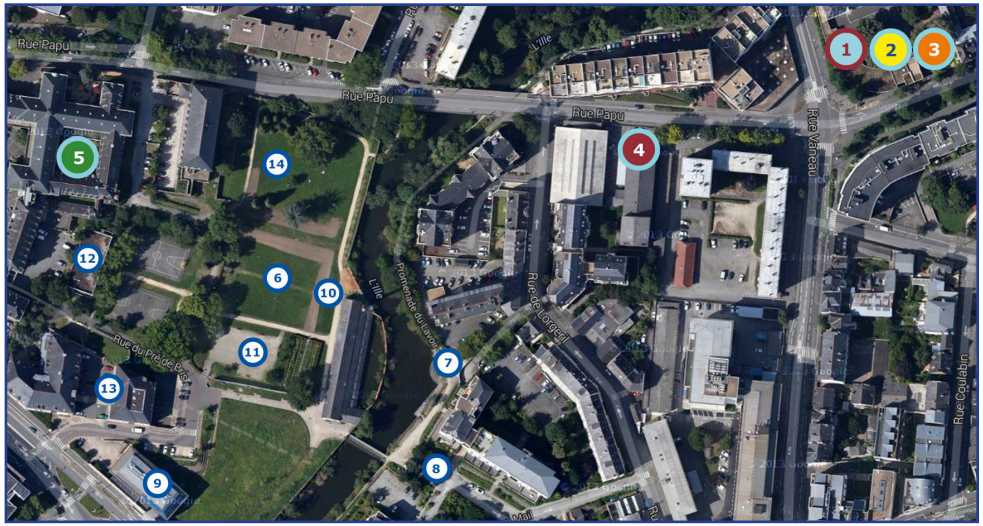

FÊTE DE LA MUSIQUE - Parc Saint Cyr *(Voir numéros des emplacements sur le plan)*

N°	Emplacement	Programme - Horaire
6	Buvette	*18h30-21h00*
7	Ponton bois	**Clarinette** ★ **Accordéon** ★ **Flûtes traversières** ★ **Harpe** ★ **Saxophone :** *18h30-20h30*
8	Square du Pré du Mail	**Papupapri :** *18h-19h* ★ **Orchestre Mic-Mac :** *19h-20h*
9	Théâtre de la Paillette	**Alienation :** *18h15-19h15* ★ **Fel'Sha :** *19h30h-20h30*
10	Devant MJC la Paillette	**Almendrita :** *18h15-18h45* ★ **Les jupons noirs :** *19h-20h* ★ **Os para de pau :** *20h-21h*
11	Terrain de boules	**Danses du monde :** *17h45-19h15* ★ **Fest-Deiz :** *19h30-21H*
12	Gymnase	**Groupe gym de l'Avenir :** *19h-20h30*
13	Maison Leon Grimault	**Chorale Moderato & Ensemble de Flûtes à bec :** *18h15-19h30* ★ **Les Voix Gabondes :** *19h30-20h30* ★ **Chorale Negro Spirituals :** *20h30-21h*
14	Pelouse parc	**Lena Vergne :** *18h-19h* ★ **Ronan Guillot :** *19h-19h45* ★ **Mileck :** *19h45-21h*

SPECTACLES

ADEC-Maison du Théâtre Amateur - 45, rue Papu *(plan **n°4**)*

19h *(45 min)*
Seul - *Le banc des copépodes*
Elle, il attend. Ecoute. S'interroge. Frisonne. Il, elle virevolte. Se regarde. Nous regarde. Deux textes « Ecrire » (Duras) et « Une consultation » (Tardieu) qui s'amusent de notre humanité.

20h30 *(1h)*
Souvenirs Souvenirs* - *Les Amateurs de l'Adec*
Douze participants à un jeu de la parole se racontent, reviennent sur des épisodes de leur vie. Ces souvenirs ne sont pas toujours très drôles, mais l'important, dans ce jeu, c'est d'avoir été sélectionné... non ?
** Entrée gratuite*

Samedi 21 juin 2014

SPECTACLES

Départ de la balade : Bibliothèque de l'ADEC - 16, rue Papu *(plan **n°3**)*

15h
Passée la morte saison, l'été sera d'enfer, mon ange* -
Balade contée par le groupe des Conteurs Amateurs de l'Adec
Une balade contée dans le quartier où les mots dits, loin d'être vains, se feront malins ou trompe-la-mort pour invoquer, avec gaité et esprit, ceux qui hantent nos imaginaires, nos jours divins, nos nuits mortelles, nos grands fantômes perpétuels et nos petits riens éternels...
** balade contée gratuite*

Le jardin du cloître de Saint Cyr - 59 rue Papu *(plan **n°5**)*

16h *(30 min)*
Mots sans remèdes* - *Théâtre de l'improbable*
POÉSIE-MUSIQUE
Petit déambulatoire fantaisiste en compagnie d'auteurs variés : Prévert, Vian, Cherchinievitch, Ragon, Tucholski... Des interpellations, des interrogations.
Comédien : Hervé Arnoux - Saxophoniste : Frédéric Bodu
** Entrée gratuite*

ADEC-Maison du Théâtre Amateur - 45, rue Papu *(plan **n°4**)*

16h45 *(1h20)*
Total Vermouth Contrôle. Le goût du crabe *(de Pascal Merdrignac)* -
Le banc des copépodes
Qu'est-ce qui pourra secourir les malheureux restés coincés dans la vallée du Vermouth ? Manipulés par Régica, femme délicieuse autant que tyrannique, sont-ils ici de leur plein gré ou victimes d'un terrible malentendu ? Heureusement pour eux, le 21 juin c'est la fête de la musique et ils comptent bien en profiter... mais sans trop savoir pourquoi.

L'Antre-2 Café - 14, rue Papu *(plan **n°2**)*

18h30 *(20 min)*
Battle d'impro* - *FBI*
le Maître de Cérémonie MC annonce un thème d'improvisation qui sera interprété par des joueurs en un temps limité.
** Entrée gratuite*

19h **Repas de quartier - Cour de l'ancienne école - 16, rue Papu** *(plan **n°3**)*

Repas sous chapiteau - Les participants sont invités à apporter leur instrument de musique, leur chanson et leur pique-nique

ADEC-Maison du Théâtre Amateur - 45, rue Papu *(plan **n°4**)*

20h30 *(1h30)*
Les années pas si folles - *L'atelier de création théâtrale « La belle affaire »*
1928. Le regard de deux femmes de chambre sur les travers de la bourgeoisie. Mais aussi des idées qui pétillent comme les bulles de champagne dans un monde qui se transforme. Légèreté et gravité, sérieux et frivolité...

Salle Polyvalente de l'ancienne école - 16, rue Papu *(plan **n°1**)*

22h15 *(20 min)*
Battle d'impro* - *FBI*
le Maître de Cérémonie MC annonce un thème d'improvisation qui sera interprété par des joueurs en un temps limité.
** Entrée gratuite*